Kanton Bern
Canton de Berne

Online-Terminreservation

www.schweizerpass.ch

oder via Telefon 031 635 40 00

Öffnungszeiten Reservationszentrale
Montag bis Freitag
08:00 - 12:00 / 13:00 - 16:00 Uhr

Vorsprache im Ausweiszentrum nur nach vorheriger Terminvereinbarung.

Pass- und Identitätskartendienst 11/2026



Terminreservation

1. Reservieren Sie einen Termin via Internet oder Telefon.



www.schweizerpass.ch

2. Wählen Sie dabei ein Ausweiszentrum und Ihren Wunschtermin.

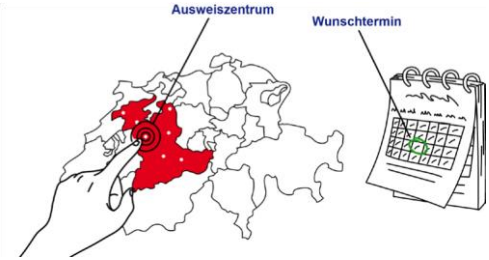

Wir informieren Sie über die mitzubringenden Dokumente.

3. Sprechen Sie am vereinbarten Termin im Ausweiszentrum vor.

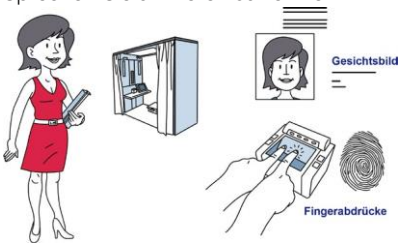

4. Bezahlen Sie vor Ort und erhalten Sie Ihre/n Ausweis/e innerhalb von 10 Arbeitstagen per Einschreiben.

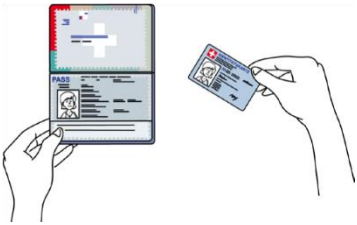

Wir freuen uns auf Ihren Besuch!

Ihr Pass- und Identitätskartendienst

– Ausweiszentrum Bern
  Laupenstrasse 18a

– Ausweiszentrum Biel
  Kontrollstrasse 20

– Ausweiszentrum Thun
  Scheibenstrasse 3

– Ausweiszentrum Courtelary
  Rue de la Préfecture 2c

– Ausweiszentrum Interlaken
  Schloss 8

– Ausweiszentrum Langenthal
  Melchnaustrasse 28

– Ausweiszentrum Langnau i.E.
  Marktstrasse 7

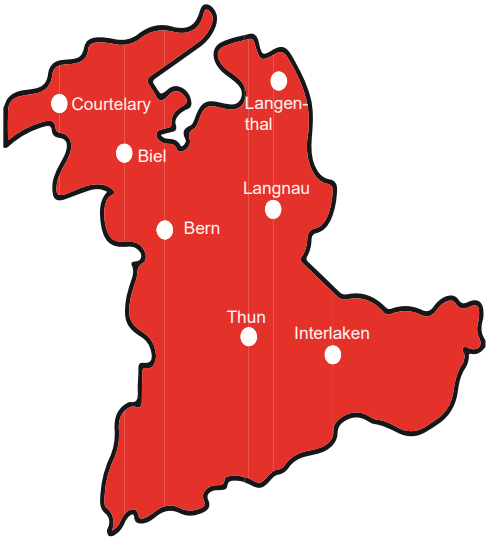

Bitte beachten Sie, dass Ihr gesetzlicher Wohnsitz im Kanton Bern sein muss.

Weitere Informationen

Weitere Informationen erhalten Sie im Rahmen des Anmeldeprozesses via E-Mail, telefonisch oder unter: www.schweizerpass.ch I www.be.ch/pass

Preise

–	Kinder und Jugendliche bis 18 Jahre (gültig 5 Jahre)		
	Identitätskarte	CHF	35.00
	Biometrische Identitätskarte	CHF	35.00
	Pass	CHF	65.00
	Pass und Identitätskarte (Kombi-Angebot)	CHF	78.00
	Pass und Biometrische Identitätskarte (Kombi Angebot)	CHF	78.00
–	Erwachsene (gültig 10 Jahre)		
	Identitätskarte	CHF	70.00
	Biometrische Identitätskarte	CHF	70.00
	Pass	CHF	145.00
	Pass und Identitätskarte (Kombi-Angebot)	CHF	158.00
	Pass und Biometrische Identitätskarte (Kombi-Angebot)	CHF	158.00
–	Notpass (Erwachsene und Kinder)	CHF	100.00
	Zuschlag Notpass (Ausstellung am Samstag oder am Flughafen)	CHF	50.00
–	Ausweisverlust Verlustmeldung	CHF	40.00

Auslandreisen

Beachten Sie insbesondere, dass für manche Länder vor der Reise ein Visum eingeholt werden muss. In etlichen Ländern muss der Reisepass drei, sechs oder mehr Monate über das Ein- oder Ausreisedatum hinaus gültig sein. Einige wenige Staaten akzeptieren den Notpass nicht. Erkundigen Sie sich vor der Reise beim Reisebüro oder der Botschaft des Ziellandes nach den Einreisebestimmungen.

Wenn es eilt

Die Notpassstelle des Ausweiszentrums Bern kann Ihnen einen Notpass ausstellen, falls die Zeit für einen regulären Pass oder eine Identitätskarte nicht reicht. Dazu benötigen Sie eine telefonische Terminreservation. Welche Unterlagen Sie benötigen, erfahren Sie auf unserer Website www.be.ch/pass. Einen Notpass erhalten Sie auch an den internationalen Flughäfen der Schweiz, mit Ausnahme von Bern-Belp.